ABETARI

I CITUN

PRËJ

SHOQNIËT T' BASHKIMIT

T' GJUHËS SHQYPE

ABETARI

I CITUN

PRËJ

SHOQNIËT T' BASHKIMIT

T' GJUHËS SHQYPE

BKSH

BKSH

ABETARI

I CITUN

PARË

Shoqniet t'bashkimit

T'GIUHES SHQYPE

BISH

ABETARI

I CITUN

PARË

Shoqniet t'bashkimit

T'GIUHES SHQYPE

BISH

BKSH

BKSH

ABETARI

ABETARI

A	B	C	Ch	D	Dh
(a)	(be)	(ce) (qe)	(che) (ce)	(de)	(eke)

E	F	G	Gh	H	I
(e)	(effe)	(ghe)	(ge)	(akka)	(i)

K	L	Ll	M	N	Nn
(kapa)	(ele)	(elo) (ellhe)	(eme)	(ene)	(ende)

O	P	R	Rr	S	Sh
(o)	(pe)	(ere)	(errc) (erhe)	(esse)	(esce)

T	Th	U	Y	V	X
(te)	(ekke)	(u)	(i)	(ve)	(ece) (exe)

Xh	Z	Ts
(ecce) (exe)	(zeta)	(xsethi) (cete)

A	B	C	Ch	D	Dh
(a)	(be)	(ce) (qe)	(che) (ce)	(de)	(eke)

E	F	G	Gh	H	I
(e)	(effe)	(ghe)	(ge)	(akka)	(i)

K	L	Ll	M	N	Nn
(kapa)	(ele)	(elo) (ellhe)	(eme)	(ene)	(ende)

O	P	R	Rr	S	Sh
(o)	(pe)	(ere)	(errc) (erhe)	(esse)	(esce)

T	Th	U	Y	V	X
(te)	(ekke)	(u)	(i)	(ve)	(ece) (exe)

Xh	Z	Ts
(ecce) (exe)	(zeta)	(xsethi) (cete)

a	b	c	ch	d	dh
(a)	(be)	(ce) (qe)	(che) (ce)	(de)	(exe)

e	f	g	gh	h	i
(e)	(efie)	(ghe)	(ge)	(akka)	(i)

k	l	ll	m	n	nn
(kapa)	(ele)	(eie) (elhe)	(eme)	(ene)	(ende)

o	p	r	rr	s	sh
(o)	(pe)	(ere)	(erre) (erhe)	(esse)	(esce)

t	th	u	y	v	x
(te)	(exte)	(u)	(u)	(ve)	(exe) (eze)

xh	z	ts
(exce) (exe)	(zetu)	(xxeta) (ceta)

a	b	c	ch	d	dh
(a)	(be)	(ce) (qe)	(che) (ce)	(de)	(exe)

e	f	g	gh	h	i
(e)	(efie)	(ghe)	(ge)	(akka)	(i)

k	l	ll	m	n	nn
(kapa)	(ele)	(eie) (elhe)	(eme)	(ene)	(ende)

o	p	r	rr	s	sh
(o)	(pe)	(ere)	(erre) (erhe)	(esse)	(esce)

t	th	u	y	v	x
(te)	(exte)	(u)	(u)	(ve)	(exe) (eze)

xh	z	ts
(exce) (exe)	(zetu)	(xxeta) (ceta)

A	B	C	Ch	D
(a)	(be)	(ce qe)	(che ce)	(de)
Dh	E	F	G	Gh
(eze)	(e)	(effe)	(ghe)	(ge)
H	I	K	L	Ll
(akka)	(i)	(kapa)	(ele)	(ehe elhe)
M	N	Nn	O	P
(esse)	(ene)	(ende)	(o)	(pe)
R	Rr	S	Sh	T
(ere)	(erre erhe)	(esse)	(esce)	(te)
Th	U	Y	V	
(ezze)	(u)	(s)	(ve)	
X	Xh	Z	Ts	
(ere) (ese)	(erce) (ese)	(zeta)	(zzeta) (ceta)	

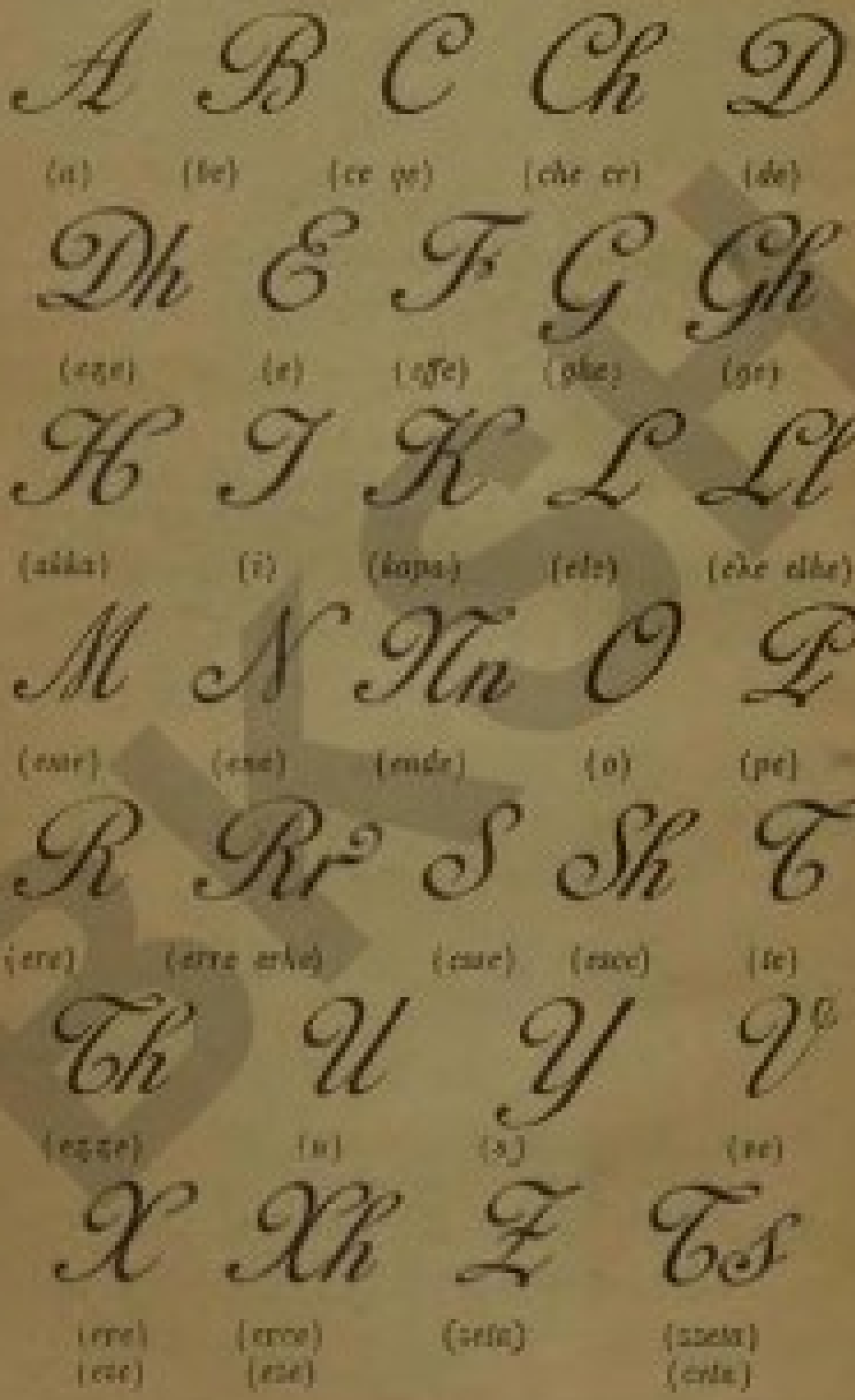

A	B	C	Ch	D
(a)	(be)	(ce qe)	(che ce)	(de)
Dh	E	F	G	Gh
(eze)	(e)	(effe)	(ghe)	(ge)
H	I	K	L	Ll
(akka)	(i)	(kapa)	(ele)	(ehe elhe)
M	N	Nn	O	P
(esse)	(ene)	(ende)	(o)	(pe)
R	Rr	S	Sh	T
(ere)	(erre erhe)	(esse)	(esce)	(te)
Th	U	Y	V	
(ezze)	(u)	(s)	(ve)	
X	Xh	Z	Ts	
(ere) (ese)	(erce) (ese)	(zeta)	(zzeta) (ceta)	

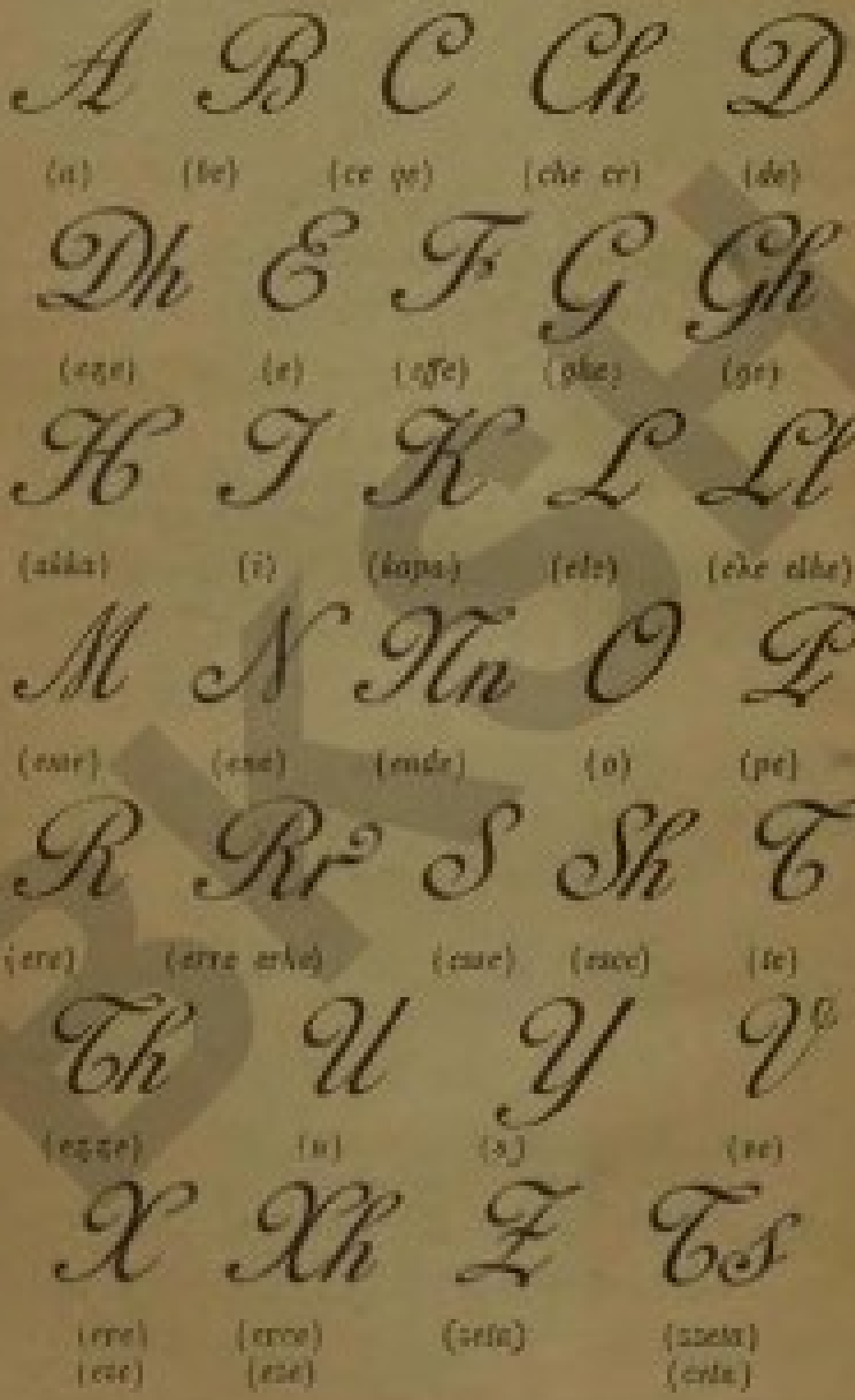

a b c ch d dh

(a) (be) (ce) (che) (de) (eʒe)
(ye) (ce)

e f g gh h i k

(e) (effe) (ghe) (ge) (akka) (i) (kape)

l ll m n nn o p r

(ele) (eλe) (eme) (ene) (ende) (o) (pe) (ere)
(elhe)

rr s sh t th u v

(erre) (esse) (esce) (te) (eʒʒe) (u) (ve)
(erhe)

y x xh z ts

(y) (eee) (eeee) (seta) (sseta)
(ese) (ese) (ceta)

BKSH

a b c ch d dh

(a) (be) (ce) (che) (de) (eʒe)
(ye) (ce)

e f g gh h i k

(e) (effe) (ghe) (ge) (akka) (i) (kape)

l ll m n nn o p r

(ele) (elle) (eme) (ene) (ende) (o) (pe) (ere)
(elhe)

rr s sh t th u v

(erre) (esse) (esce) (te) (eʒʒe) (u) (ve)
(erhe)

y x xh z ts

(y) (eee) (ecce) (seta) (sseta)
(ese) (ese) (ceta)

BKSH

Shkroie xântore t'mdhaixa

(Lettere vocali maiuscole)

A E I O U Y

Shkroie nnerxâne t'mdhaixa

(Lettere consonanti maiuscole)

B C Ch D Dh F G
Gh H K L Ll M N
Nn P R Rr S Sh T
Th V X Xh Z Ts

Shkroie xântore t'imta

(Lettere vocali minuscole)

a e i o u y

Shkroie nnerxâne t'imta

(Lettere consonanti minuscole)

b c ch d dh f g gh h k l
ll m n nn p r rr s sh t th
v x xh z ts

Shkroie xântore t'mdhaixa

(Lettere vocali maiuscole)

A E I O U Y

Shkroie nnerxâne t'mdhaixa

(Lettere consonanti maiuscole)

B C Ch D Dh F G
Gh H K L Ll M N
Nn P R Rr S Sh T
Th V X Xh Z Ts

Shkroie xântore t'imta

(Lettere vocali minuscole)

a e i o u y

Shkroie nnerxâne t'imta

(Lettere consonanti minuscole)

b c ch d dh f g gh h k l
ll m n nn p r rr s sh t th
v x xh z ts

Permi trait t'nnryshuemc t'shkroieve
(Della diversa formazione delle sillabe)

Rroke dye shkroish
(Sillabe di due lettere)

ll

na **ne** **ni** **nu**

na - na ne - ne ni - na nu - ni nu - na

ny

ny - e

m

ma **me** **mi** **mo** **mu** **my**

a - ma e - me mi - ni mo - ni mu - e my - ne

l

la **le** **li** **lo** **lu** **ly**

la - ma le - ni li - ni lo - ni lu - le ly - e

lu - mi ly - mi lo - le ly - ni

Permi trait t'nnryshuemc t'shkroieve
(Della diversa formazione delle sillabe)

Rroke dye shkroish
(Sillabe di due lettere)

ll

na **ne** **ni** **nu**

na - na ne - ne ni - na nu - ni nu - na

ny

ny - e

m

ma **me** **mi** **mo** **mu** **my**

a - ma e - me mi - ni mo - ni mu - e my - ne

l

la **le** **li** **lo** **lu** **ly**

la - ma le - ni li - ni lo - ni lu - le ly - e

lu - mi ly - mi lo - le ly - ni

V

va ve vi vo vu vy

va - la ve - na vi - le vo - na vu - na vy - ni

ve - ne ve - ni vu - ni

b

ba be bi bo bu by

ba - ba be - be bi - ba bo - ta bu - ta

ba - ni be - sa bi - ni bi - ba - ni bu - na

f

fa fe fi fo fu fy

fa - le fe - le fi - li fo - li fu - ta fy - ti

fa - li fa - la fo - la fo - le

t

ta te ti to tu ty

ta - na te - li ti - na to - ne tu - fa ty - mi

ve - ta te - ra to - ra tu - ta ty - ne

V

va ve vi vo vu vy

va - la ve - na vi - le vo - na vu - na vy - ni

ve - ne ve - ni vu - ni

b

ba be bi bo bu by

ba - ba be - be bi - ba bo - ta bu - ta

ba - ni be - sa bi - ni bi - ba - ni bu - na

f

fa fe fi fo fu fy

fa - le fe - le fi - li fo - li fu - ta fy - ti

fa - li fa - la fo - la fo - le

t

ta te ti to tu ty

ta - na te - li ti - na to - ne tu - fa ty - mi

ve - ta te - ra to - ra tu - ta ty - ne

p

pa pe pi po pu py

pa-pa pe-ni pi-ni po-li pu-la pa-ta

pi-te pe-ma pa-ra pi-va pi-pi pi-pa pa-te

ly-pi ly-po ly-pa lu-ta lu-te

d

da de di do du dy

da-va de-le di-ni do-ni du-e dy-ve

do-na do-te di-te de-ti

r

ra re ri ro ru ry

ra-na re-di ro-di ru-da ry-be fa-ra

de-ra do-ra mi-ra mo-ra bo-ru pi-va

pa-re pa-ra

p

pa pe pi po pu py

pa-pa pe-ni pi-ni po-li pu-la pa-ta

pi-te pe-ma pa-ra pi-va pi-pi pi-pa pa-te

ly-pi ly-po ly-pa lu-ta lu-te

d

da de di do du dy

da-va de-le di-ni do-ni du-e dy-ve

do-na do-te di-te de-ti

r

ra re ri ro ru ry

ra-na re-di ro-di ru-da ry-be fa-ra

de-ra do-ra mi-ra mo-ra bo-ru pi-va

pa-re pa-ra

S

sa se si so su sy

sa - fa se - ri si - ta so - sa su - ta sy - ni
sa - na su - le ra - sa si - ra fe - si pu - si be - si - mi
bi - se - da ro - ss se - le - pi be - so - ni be - so - va
be - so - te bo - sa

X

xa xe xi xo xu xy

xå - ni xe - xa xi - i Xo - ti xu - na xy - my - li
Xo - ia xo - gu xe - ni Xe - fi

Z

za ze zi zo zu zy

ze - ni ze - ve zi - na zo - ra zu - ni zy - tò
zu - na ze - va ze - vi zi - ne zo - re zu - ne zi - ni
le - zi - mi le - zo - ni le - zo - va

S

sa se si so su sy

sa - fa se - ri si - ta so - sa su - ta sy - ni
sa - na su - le ra - sa si - ra fe - si pu - si be - si - mi
bi - se - da ro - ss se - le - pi be - so - ni be - so - va
be - so - te bo - sa

X

xa xe xi xo xu xy

xå - ni xe - xa xi - i Xo - ti xu - na xy - my - li
Xo - ia xo - gu xe - ni Xe - fi

Z

za ze zi zo zu zy

ze - ni ze - ve zi - na zo - ra zu - ni zy - tò
zu - na ze - va ze - vi zi - ne zo - re zu - ne zi - ni
le - zi - mi le - zo - ni le - zo - va

g

ga ge gi go gu gy

ga - xi ge - mi go - te gu - ri gy - pi gy - pa
ge - ma go - ma - ri go - di - te go - di - ti go - di - ta
go - pi xo - gu

gh

gha ghe ghi gho ghu ghy

gha - ku ghe - ta a - gha ghu - mi ghy - ghi
ghu - ta - ri ghe - xe ghe - pa ghe - li ghe - la
ghe - ti do - gha do - ghe ghe - pi ghe - la - ti
pe - ghe - re ghe - rra - ti

c

ca ce ci co cu cy

ca - fa ce - ni ci - ri fa - ce cy - ce di - ca di - ce

g

ga ge gi go gu gy

ga - xi ge - mi go - te gu - ri gy - pi gy - pa
ge - ma go - ma - ri go - di - te go - di - ti go - di - ta
go - pi xo - gu

gh

gha ghe ghi gho ghu ghy

gha - ku ghe - ta a - gha ghu - mi ghy - ghi
ghu - ta - ri ghe - xe ghe - pa ghe - li ghe - la
ghe - ti do - gha do - ghe ghe - pi ghe - la - ti
pe - ghe - re ghe - rra - ti

c

ca ce ci co cu cy

ca - fa ce - ni ci - ri fa - ce cy - ce di - ca di - ce

ch

cha che chi cho chu chy

da - cha che - pi chi - le cho - ve chu - da cho - va
cho - ba - ni cho - ba - na chi - li chi - la cho - ni
cha - ra - pi

k

ka ke ki ko ku ky

ka - ma ke - mi ki - xa ko - sa ku - ti ky - no
ku - na - ti ku - na - ta ku - fi - ni ku - ma - ra
fi - ku na - ra - ku de - ka ku - no - ra ku - mo - na

dh

dha dhe dhi dho dhu dhy

dha - mi dhe - to dhi - ma dho - ce dhu - ni
dha - na dha - me de - dhi u - dha e - dhe
dho - lo - ri ma - dhi dho - ri

ch

cha che chi cho chu chy

da - cha che - pi chi - le cho - ve chu - da cho - va
cho - ba - ni cho - ba - na chi - li chi - la cho - ni
cha - ra - pi

k

ka ke ki ko ku ky

ka - ma ke - mi ki - xa ko - sa ku - ti ky - no
ku - na - ti ku - na - ta ku - fi - ni ku - ma - ra
fi - ku na - ra - ku de - ka ku - no - ra ku - mo - na

dh

dha dhe dhi dho dhu dhy

dha - mi dhe - to dhi - ma dho - ce dhu - ni
dha - na dha - me de - dhi u - dha e - dhe
dho - lo - ri ma - dhi dho - ri

ll

lla lle lli llo llu lly

ni - lla my - lle di - lli llo - mi mo - lla fi - lle - sa
so - lle fi - llu - me fi - llo - va po - pu - lli
mu - lla - ga mu - lla - ni ko - lli

th

tha the thi tho thu thy

tha - ne the - ve thi - la tho - ni thu - re thy - me
thi - thi thi - the o - the the - ni ma - thu - na
the - va thu - ma thu - ma - ti thu - mi the - si
pu - thi pu - tha tha - na

h

ha he hi ho hu hy

ha - na he - lli hi - ni ho - vi hu - ni hy - lli
he - ra hu - ta ho - vi so - fa - hi du - ha - ni

ll

lla lle lli llo llu lly

ni - lla my - lle di - lli llo - mi mo - lla fi - lle - sa
so - lle fi - llu - me fi - llo - va po - pu - lli
mu - lla - ga mu - lla - ni ko - lli

th

tha the thi tho thu thy

tha - ne the - ve thi - la tho - ni thu - re thy - me
thi - thi thi - the o - the the - ni ma - thu - na
the - va thu - ma thu - ma - ti thu - mi the - si
pu - thi pu - tha tha - na

h

ha he hi ho hu hy

ha - na he - lli hi - ni ho - vi hu - ni hy - lli
he - ra hu - ta ho - vi so - fa - hi du - ha - ni

rr

rra rre rri rro rru rry

rra - sa rre - ze rri - ni rro - va rru - dhi rry - ma
pa - rri - xi pu - rri - ni rré - na rru - dha thi - rri
rre - thi a - rra e - rri thi - rre hi - rra rre - tho - ni
rra - si - ke

nn

nna nne nni nno nnu nny

nna - la nne - xe nni - ma nnó - lli nnu - ku
nny - e ve - nno - ni me - nni - mi se - nni fu - nni
ra - nno - ni nna - nno - ri ku - ve - nni ra - nno - va

sh

sha she shi sho shu shy

sha - ti she - ka shi - ta sho - ce shu - ta shy - ta
shi - ka ki - sha ki - shi ta - shi da - shi mi - shi
sha - ni shu - ma shi - fe mu - shi

rr

rra rre rri rro rru rry

rra - sa rre - ze rri - ni rro - va rru - dhi rry - ma
pa - rri - xi pu - rri - ni rré - na rru - dha thi - rri
rre - thi a - rra e - rri thi - rre hi - rra rre - tho - ni
rra - si - ke

nn

nna nne nni nno nnu nny

nna - la nne - xe nni - ma nnó - lli nnu - ku
nny - e ve - nno - ni me - nni - mi se - nni fu - nni
ra - nno - ni nna - nno - ri ku - ve - nni ra - nno - va

sh

sha she shi sho shu shy

sha - ti she - ka shi - ta sho - ce shu - ta shy - ta
shi - ka ki - sha ki - shi ta - shi da - shi mi - shi
sha - ni shu - ma shi - fe mu - shi

ts

tsa tse tsi tso tsu tsy

pe - tsa tsi - li tso - po tsu - tsa mi - tsa be - tsi
da - tsi tso - fi ko - te - tsi spe - tsi ko - tsi
ka - tse - ni ku - ku - va - tsa

xh

xha xhe xhi xho yhu xhy

xha - ri xhe - le xhi - va xhu - ri xhy - ta xhe - gu
xhe - lu - e xe - gu i dits, te - rri i nats, rre - zis
e di - llit, fi - ia a - rit, ko - te - tsi i ko - llo - mo - cit
mii - li i gru - nit, xo - gu i puls, bi - ia e te - xex
bo - ia e ku - ee, bo - ia ie - shi - le, mi - tsa e
xex, pu - la e ku - ee, xa - ni i Xo - til
bu - mu - llon moti, do me ma shii

ts

tsa tse tsi tso tsu tsy

pe - tsa tsi - li tso - po tsu - tsa mi - tsa be - tsi
da - tsi tso - fi ko - te - tsi spe - tsi ko - tsi
ka - tse - ni ku - ku - va - tsa

xh

xha xhe xhi xho yhu xhy

xha - ri xhe - le xhi - va xhu - ri xhy - ta xhe - gu
xhe - lu - e xe - gu i dits, te - rri i nats, rre - zis
e di - llit, fi - ia a - rit, ko - te - tsi i ko - llo - mo - cit
mii - li i gru - nit, xo - gu i puls, bi - ia e te - xex
bo - ia e ku - ee, bo - ia ie - shi - le, mi - tsa e
xex, pu - la e ku - ee, xa - ni i Xo - til
bu - mu - llon moti, do me ma shii

Per mî dyxantore e trixantore
(Dei Dittonghi e Trittonghi)

ae ai au ei ie eu ue io
iu yi ia iu ua ui oi

hae a-i la-u ne-i ie-ta ble-u a-e ki-o
i-u hy-i bi-a giu-ha lu-a lu-i mo-i

hae-ia mae-ia voe-ia ven-o-roe
Xo-ti na-ep hae-ien e na ven oroe
na ie-na iu ie-ni

Xântore t'thekshmê
(Vocali accentate)

â â ê ê é î î ô û û ŷ
atâ bâ-na êm-ia rrê-na lesh thae sî iô ûe
lye shty-ni per-mî gni-tô

OROE
(Nota)

e pa far thekset githsaher t'ginnet, âsht xântore pa-xâne (e muta)

Per mî dyxantore e trixantore
(Dei Dittonghi e Trittonghi)

ae ai au ei ie eu ue io
iu yi ia iu ua ui oi

hae a-i la-u ne-i ie-ta ble-u a-e ki-o
i-u hy-i bi-a giu-ha lu-a lu-i mo-i

hae-ia mae-ia voe-ia ven-o-roe
Xo-ti na-ep hae-ien e na ven oroe
na ie-na iu ie-ni

Xântore t'thekshmê
(Vocali accentate)

â â ê ê é î î ô û û ŷ
atâ bâ-na êm-ia rrê-na lesh thae sî iô ûe
lye shty-ni per-mî gni-tô

OROE
(Nota)

e pa far thekset githsaher t'ginnet, âsht xântore pa-xâne (e muta)

gna gni gne gnu gno gny

gna - io gni - fe gne - sho gno - me gny - ne
gnê - ni gni - ta gne - li gna - i - xe - gni - ni
gni - la gni - tu gne - ta

ab eb ib ob ub yb

bab rrebt bib sob bub

ap ep ip op up yp

pap ep - ni pip hup - te hyp - to nep tsop
cep - ni lyp - te kap - ni hap - te hup - ni rep - ni

an en in on un yn

nan an - mi - ku pun myn lén leen ma - ron
ma - ro - in va - nô - hen e - men

am em im om um ym

am - lu lâ - me thâm tha - me flom lum
dhâm hi - im em - non

ac ec ic oc uc yc

ksc kec pic shoc kuc lyc fic hoc tchoc

ach ech ich och uch ych

pach mech hich hoch kuch hyc - mi

gna gni gne gnu gno gny

gna - io gni - fe gne - sho gno - me gny - ne
gnê - ni gni - ta gne - li gna - i - xe - gni - ni
gni - la gni - tu gne - ta

ab eb ib ob ub yb

bab rrebt bib sob bub

ap ep ip op up yp

pap ep - ni pip hup - te hyp - to nep tsop
cep - ni lyp - te kap - ni hap - te hup - ni rep - ni

an en in on un yn

nan an - mi - ku pun myn lén leen ma - ron
ma - ro - in va - nô - hen e - men

am em im om um ym

am - lu lâ - me thâm tha - me flom lum
dhâm hi - im em - non

ac ec ic oc uc yc

ksc kec pic shoc kuc lyc fic hoc tchoc

ach ech ich och uch ych

pach mech hich hoch kuch hyc - mi

ad ed id od ud yd
adh edh idh odh udh ydh

adhro - te idh - na - ke mlo - dhe rru - dha
o - dha u - dhi

af ef if of uf yf

shef shif shof luf - ta ca - fa xyf - ti

al el il ol ul yl

mal mel il - gne pol lul yl - ber mal - zo - ri
pol - pa el - li kal - zo - te mil - tsa miel - tsa

ar er ir or ur yr

ar - ma e - ra hi - ri kor - ba - ni yr - ne - ku
hur - ma hur - mi kor - mi ger - sha - na ger - ga - ni
tie - ter air mneer muer per tie - ter ku - nor
ur - ti af - roi

arr err irr orr urr yrr

err - ni mêrr e - rri birr o - borr burr cerr
fe - rri fu - rra terr burr merr merr - ni tierr

as es is os us ys

mas mês mes pis pus mos lus mys lis
pas - cy - ra lis fes pas los lys - me - ca - ri te - xes

ad ed id od ud yd
adh edh idh odh udh ydh

adhro - te idh - na - ke mlo - dhe rru - dha
o - dha u - dhi

af ef if of uf yf

shef shif shof luf - ta ca - fa xyf - ti

al el il ol ul yl

mal mel il - gne pol lul yl - ber mal - zo - ri
pol - pa el - li kal - zo - te mil - tsa miel - tsa

ar er ir or ur yr

ar - ma e - ra hi - ri kor - ba - ni yr - ne - ku
hur - ma hur - mi kor - mi ger - sha - na ger - ga - ni
tie - ter air mneer muer per tie - ter ku - nor
ur - ti af - roi

arr err irr orr urr yrr

err - ni mêrr e - rri birr o - borr burr cerr
fe - rri fu - rra terr burr merr merr - ni tierr

as es is os us ys

mas mês mes pis pus mos lus mys lis
pas - cy - ra lis fes pas los lys - me - ca - ri te - xes

ash esh ish osh ush ysh

bash esh-ke ishte ki-osh kush eysh tash
kosh rrush lish pesh peesh vesh teesh
pesh-ku mush-ku bish-ti push-ka
push-te-dia

ah eh ih oh uh yh

ah-i boh-ee rrah-me rra-hin ah-ri
rrah-ne

ak ek ik ok uk yk

pak dek uik tok buk myk pak-ne pik-ne
duk-ne myk-ne ik-ne mek-ne

at et it ot ut yt

di-hat met rrit bot hut myt mot hut kot
sut get u-rit ha-bit-ne lut-ni myt-ne

ath eth ith oth uth yth

math rreth ghith loth ûth dath math-ne
ghîth-ve ghith-mon gheth-ve

av ev iv ov uv yv

iav e-va e-vir kov hov la-ve ly-ve
vor-ne

ash esh ish osh ush ysh

bash esh-ke ishte ki-osh kush eysh tash
kosh rrush lish pesh peesh vesh teesh
pesh-ku mush-ku bish-ti push-ka
push-te-dia

ah eh ih oh uh yh

ah-i boh-ee rrah-me rra-hin ah-ri
rrah-ne

ak ek ik ok uk yk

pak dek uik tok buk myk pak-ne pik-ne
duk-ne myk-ne ik-ne mek-ne

at et it ot ut yt

di-hat met rrit bot hut myt mot hut kot
sut get u-rit ha-bit-ne lut-ni myt-ne

ath eth ith oth uth yth

math rreth ghith loth ûth dath math-ne
ghîth-ve ghith-mon gheth-ve

av ev iv ov uv yv

iav e-va e-vir kov hov la-ve ly-ve
vor-ne

ax ex ix ox ux yx

unax xex ix-nen slokox box mix ux-da-ia

ux-da-jen mi-ex-di-ta per-box-ne

az ez iz oz uz yz

a-zo-ve mic-ze ru-ze e-zu-ne

per ter tam hem hen het les
ren pin nin then gut besh gait
borr det don ten tit nis bar
lig net ligh ien

per-dê ka-ter ha-ter da-hem ba-hem
pa-tat bâ-het tso-hen de-les da-gait
o-horr di-ten xo-ti tho-hen tha-hen
li-ghen li-gen

blo pla fla flo flo fli blu plu
tly mlo mli mlo ple mlu flu

blo-ta pla-ka fla-ka flo-ri-ni flê-ni blu-e
plu-mi mlo-ni mlu-ne flu-ta-ro-ni
mlo-dhin fla-sin fla-sim mlo-dha mlu-e
tly-ni tam-li bli-ni blo-va

ax ex ix ox ux yx

unax xex ix-nen slokox box mix ux-da-ia

ux-da-jen mi-ex-di-ta per-box-ne

az ez iz oz uz yz

a-zo-ve mic-ze ru-ze e-zu-ne

per ter tam hem hen het les
ren pin nin then gut besh gait
borr det don ten tit nis bar
lig net ligh ien

per-dê ka-ter ha-ter da-hem ba-hem
pa-tat bâ-het tso-hen de-les da-gait
o-horr di-ten xo-ti tho-hen tha-hen
li-ghen li-gen

blo pla fla flo flo fli blu plu
tly mlo mli mlo ple mlu flu

blo-ta pla-ka fla-ka flo-ri-ni flê-ni blu-e
plu-mi mlo-ni mlu-ne flu-ta-ro-ni
mlo-dhin fla-sin fla-sim mlo-dha mlu-e
tly-ni tam-li bli-ni blo-va

bru pra pru dra tre dri dru
tra dro fro fry fre fryy vra
kra kry kru gru gra gry vri
kre kri nnro nnru nnri

prâ - ni pru - ni drra - sa tre - ti dri - ta drû - ni
tra - xo - ni tre - na tri - ma dro - na dro - ni
a - fro - ni fry - ni frê - ni trû - ve Dri - ni
drê - ni vra - ve kra - nne krû - nne gru - e
gra - ti gry - ka a - vri - tu fry - no

vne pna mne mnna lku kpu
prra fty ftyr kle kthe rrzo

vne - shta e - poa mne - ra mnna - shi lku - ra
vi - cil lku - ren e lopš kpu - za nsu - ne
prra - lla fty - ra tur - pno - hen kthe - ni
rrzo - he - na

shko shka shku shte shti shpo
shto shpu xhbi shpi shto shpe
shpa shtu shki shtio xhu shri
shme shtu kshi seper

shko - ra shkai - ku shku - ne shti - xa shpo - rri
shto - ni shpu - e shpu - la xhbi - ni shpi - na

bru pra pru dra tre dri dru
tra dro fro fry fre fryy vra
kra kry kru gru gra gry vri
kre kri nnro nnru nnri

prâ - ni pru - ni drra - sa tre - ti dri - ta drû - ni
tra - xo - ni tre - na tri - ma dro - na dro - ni
a - fro - ni fry - ni frê - ni trû - ve Dri - ni
drê - ni vra - ve kra - nne krû - nne gru - e
gra - ti gry - ka a - vri - tu fry - no

vne pna mne mnna lku kpu
prra fty ftyr kle kthe rrzo

vne - shta e - poa mne - ra mnna - shi lku - ra
vi - cil lku - ren e lopš kpu - za nsu - ne
prra - lla fty - ra tur - pno - hen kthe - ni
rrzo - he - na

shko shka shku shte shti shpo
shto shpu xhbi shpi shto shpe
shpa shtu shki shtio xhu shri
shme shtu kshi seper

shko - ra shkai - ku shku - ne shti - xa shpo - rri
shto - ni shpu - e shpu - la xhbi - ni shpi - na

shto - va shpë - ni shpa - ta shtu - ne bash - ki - mi
shki - eva shtie - ri shti ni xbu - li dish - rir - seme
a - shtù a - shti shku - ma shko - pi Shcy - pia
Xo - ti âsht i mir e na ru - eit gith - mon

nga ngo ngi ngo ngu ngy

nga - va ngae - ia ngi - ni ngro - fi ngu - ti
ngna - ne ngja - li ngu - len goe - shem
me ngush - llue me ngat - rrue fmi - ia mar
ian ngush - lli - mi i prin - ve
Xo - gu llu - tu - ron. Ble - ta ban mial - ten
Kry - mi i mnnn - shit ban shi - ken. Kau - li kaa
ka - ter kam. Mi - ï - xa kaa ghiasht kam. Do - ra
kaa pës gi - shta. Dii - lli ze - en to - ken. Ha - na
ban drit na - ten. Mi - tsa ghiu - un mi - it.
Lo - pa eet ta - mel. Me ta - mel ba - het
dia - thi, e fly - ni

shto - va shpë - ni shpa - ta shtu - ne bash - ki - mi
shki - eva shtie - ri shti ni xbu - li dish - rir - seme
a - shtù a - shti shku - ma shko - pi Shcy - pia
Xo - ti âsht i mir e na ru - eit gith - mon

nga ngo ngi ngo ngu ngy

nga - va ngae - ia ngi - ni ngro - fi ngu - ti
ngna - ne ngja - li ngu - len goe - shem
me ngush - llue me ngat - rrue fmi - ia mar
ian ngush - lli - mi i prin - ve
Xo - gu llu - tu - ron. Ble - ta ban mial - ten
Kry - mi i mnnn - shit ban shi - ken. Kau - li kaa
ka - ter kam. Mi - ï - xa kaa ghiasht kam. Do - ra
kaa pës gi - shta. Dii - lli ze - en to - ken. Ha - na
ban drit na - ten. Mi - tsa ghiu - un mi - it.
Lo - pa eet ta - mel. Me ta - mel ba - het
dia - thi, e fly - ni

Nnerchitesa

(Interpunzioni)

, prese *(virgola)*
; pikx prese *(punto e virgola)*
: dyy pikxa *(due punti)*
. nnala *(punto)*
? pikx pvetexe *(punto interrogativo)*
! pikx binne *(punto ammirativo)*
.... pikxa *(puntini)*

Scĉie tiera

— viix pxâse *(linetta di ricchiamo)*
= a || tehieks *(trattegino doppio)*
" " prexe skaiore *(virgole marginali)*
( ) myllx *(parentesi)*
' hiex *(apostrofo)*
` theks ranne *(accento grave)*
' theks hiedhse *(accento acuto)*
^ theks trumxe *(accento nasale)*
§ parshroi *(paragrafo)*
VO, ven - oroe *(nota bene)*

Nnerchitesa

(Interpunzioni)

, prese *(virgola)*
; pikx prese *(punto e virgola)*
: dyy pikxa *(due punti)*
. nnala *(punto)*
? pikx pvetexe *(punto interrogativo)*
! pikx binne *(punto ammirativo)*
.... pikxa *(puntini)*

Scĉie tiera

— viix pxâse *(linetta di ricchiamo)*
= a || tehieks *(trattegino doppio)*
" " prexe skaiore *(virgole marginali)*
( ) myllx *(parentesi)*
' hiex *(apostrofo)*
` theks ranne *(accento grave)*
' theks hiedhse *(accento acuto)*
^ theks trumxe *(accento nasale)*
§ parshroi *(paragrafo)*
VO, ven - oroe *(nota bene)*

Pre - sia kal - zon gni t' nna - lun xa - nit t'vo - get.

Pikx pre - sia e dyy pik - xat dif - toin gni t' nna - luem ma t' madh.

Nna - la she - gnon gni t' nna - luem t' giat, pse ásht ma - rue bi - se - da.

Pre - te - sia vê - het per me kal - zue ci ba - im gni t' pve - tan. Si - kur me thaa: Ku po t'dbem? Mos me na rut Xo - ti, sika ki - shte me ken per nee?

Pik - xa bi - nne kal - zon, t' bi - nnun, gax - menn, o idh - nnim. Pus - kan chil dra - no - fi - llet! I hu - mi une ne - ser m' vien ba - ha prej Ve - ne - di - kut! Kaa dek gni nan e sekret ci kaa lan tre je - fi - ma! Saa i madh e i mir ásht Xo - ti!

Hie - xa vê - het n' ma - ie t' fial - ve per me dif - tue ci ke - na hiek gni xan - to - re.

Thoks ra - nnia viin me dif - tue goi t' shë - me t' foort me xaa per - mii gni xan - to - re. Si - kur: pu - në, ma - rë, va - në, bi - se - dë.

Pre - sia kal - zon gni t' nna - lun xa - nit t'vo - get.

Pikx pre - sia e dyy pik - xat dif - toin gni t' nna - luem ma t' madh.

Nna - la she - gnon gni t' nna - luem t' giat, pse ásht ma - rue bi - se - da.

Pre - te - sia vê - het per me kal - zue ci ba - im gni t' pve - tan. Si - kur me thaa: Ku po t'dbem? Mos me na rut Xo - ti, sika ki - shte me ken per nee?

Pik - xa bi - nne kal - zon, t' bi - nnun, gax - menn, o idh - nnim. Pus - kan chil dra - no - fi - llet! I hu - mi une ne - ser m' vien ba - ha prej Ve - ne - di - kut! Kaa dek gni nan e sekret ci kaa lan tre je - fi - ma! Saa i madh e i mir ásht Xo - ti!

Hie - xa vê - het n' ma - ie t' fial - ve per me dif - tue ci ke - na hiek gni xan - to - re.

Thoks ra - nnia viin me dif - tue goi t' shë - me t' foort me xaa per - mii gni xan - to - re. Si - kur: pu - në, ma - rë, va - në, bi - se - dë.

Xo-ti âsht i dret. Xo-ti kaa kri-ue prei as-ghia-iet cii-llen e to-ken. Dii-lli âsht i shnnrit-shem. To-ka âsht e rru-mu-llakt, Xoght kan dyy fled. Ui-ku, ha-ru-sha e lua-ni ian shtas t'egra. Lopt, ciet e kualt ian shtas t'mdhaa ka-ter-kam-che.

Fmii, t'iu biin nner menn ci Xo-tyn iu shef gith-kunn. Nnee-ro-ni print e mie-shrat. Mos ha-rro-ni ci vak-ti ka-lon me vrep e s'kthen mâ. T'mirt ghein ghith-mon mir. Ba-ni lmosh fu-ka-raa-ve. Ai ci ban lmosh i nep Xo-tit me fai-de.

Bre-nat i kan kamt e shkur-ta. Atii ci rreen gni her, nuk i ze-het bes edhe kuur t'kal-zoin t'dse-ten.

Ghi-ni

Ghi-ni âsht gni fmii gna ghasht viech, por kaa kac mênn si me ken gni i madh. Âsht i nni-giu-shem e plot me dasht-nii. Shkon me

Xo-ti âsht i dret. Xo-ti kaa kri-ue prei as-ghia-iet cii-llen e to-ken. Dii-lli âsht i shnnrit-shem. To-ka âsht e rru-mu-llakt, Xoght kan dyy fled. Ui-ku, ha-ru-sha e lua-ni ian shtas t'egra. Lopt, ciet e kualt ian shtas t'mdhaa ka-ter-kam-che.

Fmii, t'iu biin nner menn ci Xo-tyn iu shef gith-kunn. Nnee-ro-ni print e mie-shrat. Mos ha-rro-ni ci vak-ti ka-lon me vrep e s'kthen mâ. T'mirt ghein ghith-mon mir. Ba-ni lmosh fu-ka-raa-ve. Ai ci ban lmosh i nep Xo-tit me fai-de.

Bre-nat i kan kamt e shkur-ta. Atii ci rreen gni her, nuk i ze-het bes edhe kuur t'kal-zoin t'dse-ten.

Ghi-ni

Ghi-ni âsht gni fmii gna ghasht viech, por kaa kac mênn si me ken gni i madh. Âsht i nni-giu-shem e plot me dasht-nii. Shkon me

ceef n' shkoll; e i ni-mon nans mer pon t' sepiis. Per ket pun gith kush e gnef e do mir. Morè fmii, per-gaani Ghi-nit e Xo-ti kan me iu be-kue.

Vllax-nit.

Vllax-nit do t' du-hen mè sho-ei shoin, e nuk do t' ger-gi-ten as nuk do t' rra-hen si-kur bain do fmü t' keü.

Le-tsi e Xo-fi ian vfla-xon e nuk ß pun ei rra-hen e idh-no-hon kurr me sho-ei-shoin, ghith-mon shkoin mir, e du-hen, i ni-mon gue-ni tie-trit, zaan bashk e lo-sin bashk ei dsht gni le-xet me i paa. Edhe print e tyne kan ngush-llim t' madh.

Ninfa e voghel.

Ninia kuur ishte e vogel shkote per gith n' naadie n' shkoll. Elei me nuei n' veun t' vet, e i vête mennen ghith fialve ei delshin prei goiet miesbters. Ninia zuni mir fort duul ghith-mon me fuee t' lardh, e kiè ngushllimi i prinn-ve vet.

ceef n' shkoll; e i ni-mon nans mer pon t' sepiis. Per ket pun gith kush e gnef e do mir. Morè fmii, per-gaani Ghi-nit e Xo-ti kan me iu be-kue.

Vllax-nit.

Vllax-nit do t' du-hen mè sho-ei shoin, e nuk do t' ger-gi-ten as nuk do t' rra-hen si-kur bain do fmü t' keü.

Le-tsi e Xo-fi ian vfla-xon e nuk ß pun ei rra-hen e idh-no-hon kurr me sho-ei-shoin, ghith-mon shkoin mir, e du-hen, i ni-mon gue-ni tie-trit, zaan bashk e lo-sin bashk ei dsht gni le-xet me i paa. Edhe print e tyne kan ngush-llim t' madh.

Ninfa e voghel.

Ninia kuur ishte e vogel shkote per gith n' naadie n' shkoll. Elei me nuei n' veun t' vet, e i vête mennen ghith fialve ei delshin prei goiet miesbters. Ninia zuni mir fort duul ghith-mon me fuee t' lardh, e kiè ngushllimi i prinn-ve vet.

Numra Arapcha.

1	2	3	4	5
gni - gna	da	tre	kater	pés
6	7	8	9	0
ghasht	shtat	tet	nnann	reokdhe
10	20	30	40	50
dhet	gnixet	tridhet	katerdhet	pésdhet
60	70	80	90	100
ghashtdhet	shtatdhet	tetdhet	nnannsdhet	cinn

Numra Romane.

I	II	III	IV	V
i par	i dyt	i tret	i katert	i pést
VI	VII	VIII	IX	X
i ghaset	i shtatt	i tet	i nnann	i dhett
XX	XXX	XL	L	LX
i gnixett	i tridhett	i katerdhett	i pésdhett	i ghashtdhett
LXX	LXXX	XC	C	M
i shtatdhett	i tetdhett	i nnannsdhett	i cinnt	i mlt

BKSH

Numra Arapcha.

1	2	3	4	5
gni - gna	da	tre	kater	pés
6	7	8	9	0
ghasht	shtat	tet	nnann	reokdhe
10	20	30	40	50
dhet	gnixet	tridhet	katerdhet	pésdhet
60	70	80	90	100
ghashtdhet	shtatdhet	tetdhet	nnannsdhet	cinn

Numra Romane.

I	II	III	IV	V
i par	i dyt	i tret	i katert	i pést
VI	VII	VIII	IX	X
i ghaset	i shtatt	i tet	i nnann	i dhett
XX	XXX	XL	L	LX
i gnixett	i tridhett	i katerdhett	i pésdhett	i ghashtdhett
LXX	LXXX	XC	C	M
i shtatdhett	i tetdhett	i nnannsdhett	i cinnt	i mlt

BKSH

Stint e Motmotit

(Stagioni dell' anno)

Premvera	Vera	Vieshta	Dimni
(Primavera)	(Estate)	(Autunno)	(Inverno)

Muit e Vietit

(Mesi dell' anno)

Kallnuer	Fruer	Marz	Prill
(Gennaio)	(Febbraio)	(Marzo)	(Aprile)
Mai	Chershuer	Korrik	Gusht
(Maggio)	(Giugno)	(Luglio)	(Agosto)
Shtatuer	Tetuer	Nnamnuer	Dhetuer
(Settembre)	(Ottobre)	(Novembre)	(Dicembre)

Dit e Iavs

E Hene	e Marte	e Merkuer	e Eite
(Lunedì)	(Martedì)	(Mercoledì)	(Giovedì)
e Prenue	e Shtunne	e Diel	
(Venerdì)	(Sabato)	(Domenica)	

Stint e Motmotit

(Stagioni dell' anno)

Premvera	Vera	Vieshta	Dimni
(Primavera)	(Estate)	(Autunno)	(Inverno)

Muit e Vietit

(Mesi dell' anno)

Kallnuer	Fruer	Marz	Prill
(Gennaio)	(Febbraio)	(Marzo)	(Aprile)
Mai	Chershuer	Korrik	Gusht
(Maggio)	(Giugno)	(Luglio)	(Agosto)
Shtatuer	Tetuer	Nnamnuer	Dhetuer
(Settembre)	(Ottobre)	(Novembre)	(Dicembre)

Dit e Iavs

E Hene	e Marte	e Merkuer	e Eite
(Lunedì)	(Martedì)	(Mercoledì)	(Giovedì)
e Prenue	e Shtunne	e Diel	
(Venerdì)	(Sabato)	(Domenica)	

Vieta praa liaa
liater stin, duc me
thau: Prennveren,
Veren, Vieshten e
Dimnin. Ghith e
tsilla stin ngiat tre
mui. Prennvera biè
n'mui t'Mardsit,
t'Prillit e t'Mait.
Oh! saa e bukur

Vieta praa liaa
liater stin, duc me
thau: Prennveren,
Veren, Vieshten e
Dimnin. Ghith e
tsilla stin ngiat tre
mui. Prennvera biè
n'mui t'Mardsit,
t'Prillit e t'Mait.
Oh! saa e bukur

âsht Premvera!
Ti kee gni penn
fildishit. Shkodra
âsht shehri ma i pari
i Shqypniës.

Chika âsht gni vais puntore.
Lmoni âsht i thartë. — Koryfa
âsht e gjelin. — Me miell grunit
bâhet buka mrume e pogacha. —
…Ë pemt jan plot me kokra.
Malet jan mbue me bor.

âsht Premvera!

Ti kee gni penn fildishit. Shkodra âsht shehri ma i pari i Shcypniis.

Chiha âsht gni ens puntore. Lmoni âsht i thartë. — Kryja âsht e gurtë. — Me miell grunit bahet buka mrume e pogacha. — [illegible] pemt ian plot me kokra. Kalt ian mbue me bor.

ВКSH

ВКSH

BKSH

BKSH